# ÚZEMNÍ PLÁN PARTUTOVICE

## ZMĚNA Č. 1

1:5000

### I.1 VÝKRES ZÁKLADNÍHO ČLENĚNÍ ÚZEMÍ

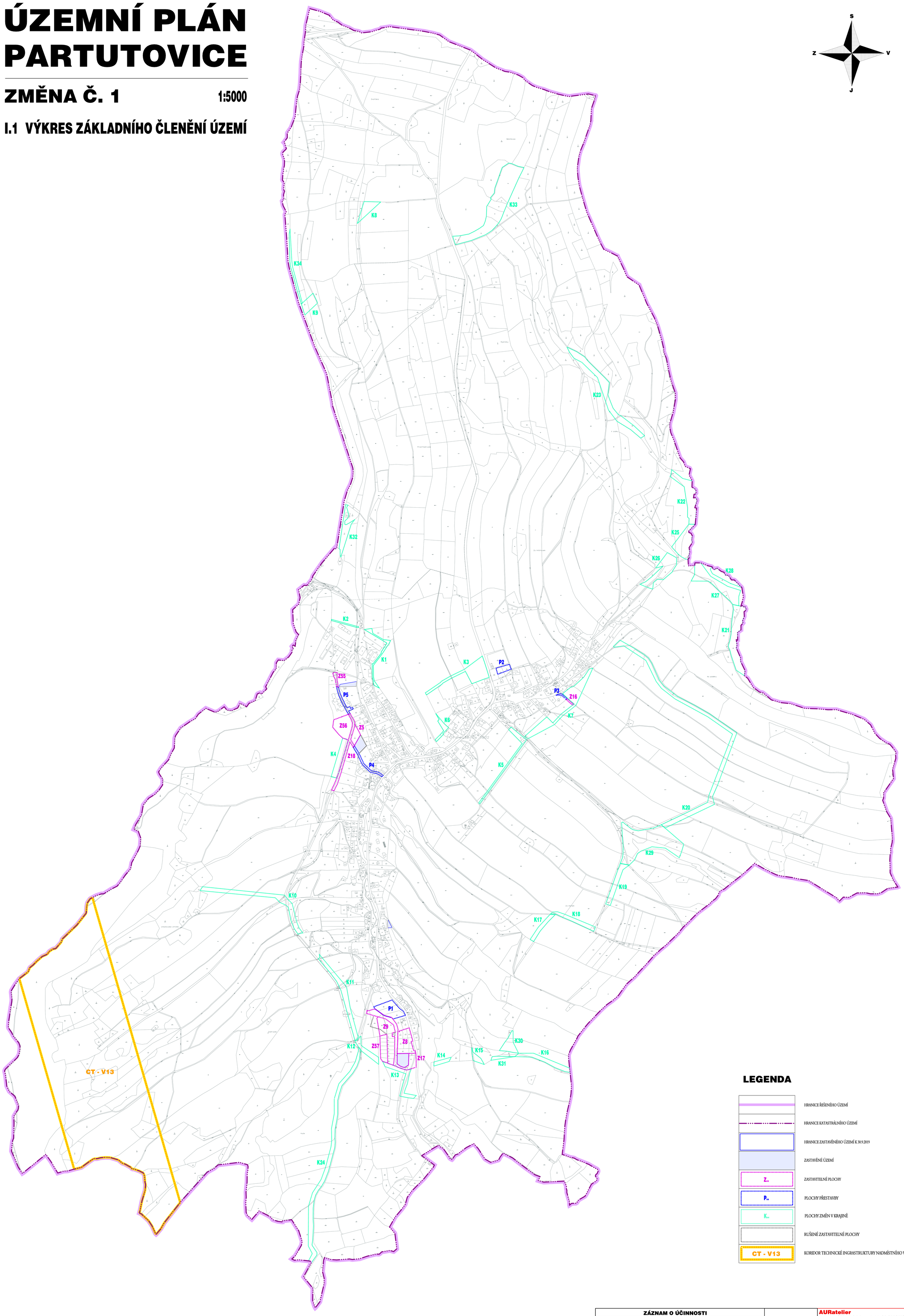


## LEGENDA

- HRANICE ŘEŠENÉHO ÚZEMÍ
- HRANICE KATASTRÁLNÍHO ÚZEMÍ
- HRANICE ZASTAVĚNÉHO ÚZEMÍ K 30.9.2019
- ZASTAVĚNÉ ÚZEMÍ
- Z.. — ZASTAVITELNÉ PLOCHY
- P.. — PLOCHY PŘESTAVBY
- K.. — PLOCHY ZMĚN V KRAJINĚ
- RUŠENÉ ZASTAVITELNÉ PLOCHY
- CT - V13 — KORIDOR TECHNICKÉ INGRASTRUKTURY NADMÍSTNÍHO VÝZNAMU

Olomoucký kraj

| ZÁZNAM O ÚČINNOSTI | | |
|---|---|---|
| Správní orgán, který Změnu č. 1 vydal: Zastupitelstvo obce Partutovice | Pořizovatel: Město Hranice, Odbor rozvoje města | otisk úředního razítka |
| Datum nabytí účinnosti: | Jméno, příjmení a funkce oprávněné osoby pořizovatele: Ing. Pavla Maruštíková, referent odboru rozvoje města | |


AURatelier
Dolní hejčínská 31, 779 00 OLOMOUC
auratelier@seznam.cz, tel.: 585 754 996, mob.: 605 776 746


ÚZEMNÍ PLÁN PARTUTOVICE - ZMĚNA č. 1 - pro vydání

| | | | |
|---|---|---|---|
| ZPRACOVATEL: | Ing. arch. Eva Tempírová | DATUM: | X/ 2020 |
| ZADAVATEL: | OBEC PARTUTOVICE | MĚŘÍTKO: | 1 : 5000 |
| POŘIZOVATEL: | Město Hranice, Odbor rozvoje města | ČÍSLO PARÉ: | |